BÁTOR TÁBOR ÉVES JELENTÉS 2019

Bátorságot adunk. Életeket változtatunk.

ÉLETEKET VÁLTOZTATUNK

Régiós élményterápiás központként 4 ország súlyosan beteg gyerekeinek és családjainak nyújtunk sorsfordító élményeket, erőt, eszközt az élethez és a gyógyuláshoz. Mindezt ingyen. Hisszük, hogy a felhők fölött mindig süt a nap.

A BÁTOR TÁBOR TÖBB MINT TÁBOR

A súlyos betegségekkel küzdő gyerekek és családjaik szerint a Bátor Tábor reményt, bátorságot és esélyt ad nekik. Azt mondják, a Bátor Tábor elűzi a legsötétebb felhőket is és napsütést hoz az életükbe. A Bátor Tábor ezekben az években megújul – de értékeink változatlanok maradnak. Egyik ilyen értékünk, hogy hisszük: a viharfelhők fölött is süt a nap és ezt a gondolatot azoknak a családoknak is átadjuk, akik gyermekük krónikus betegségével küzdenek.

A 2019-es évben 2200 betegséggel küzdő gyerek és családtagjuk részesült gyógyító élményekben a programjainkon. Fontos mérföldkő volt számunkra, hogy tavaly fogadtunk először szív-, vese- és tüdőtranszplantált gyerekeket a táborban. Továbbá az is, hogy ősszel lépte át csodaországunk kapuit a 10 000. táborozónk. A táboron kívül pedig új programok építésébe kezdtünk: módszertanunkat kiterjesztjük, és beteg gyerekek iskolai visszatérését tesszük könnyebbé az egész osztály számára. Kórházi programunkkal pedig immár 3 magyar városban – Budapesten, Debrecenben és Pécsett – vittünk napfényt a kórtermekbe.

Mikor ezeket a sorokat írom, 2020 tavaszán és nyarán, az egész világ éppen a koronavírus járvány következményeivel küzd: az izolációval, a kontrollvesztéssel, az egészségügyi és gazdasági kockázatok okozta félelelemmel. Az egészségügyi kockázatok miatt ugyan nem szervezünk személyes találkozással járó programokat, de azon vagyunk, hogy ebben az időszakban is lelki támogatást és bátorságot nyújtsunk a krónikus betegséggel küzdő családoknak. A játék gyógyító erejét a járvány első hónapjában több száz család otthonába vittük el digitális programjainkkal. Ugyan máshogy, mint képzeltük, de mindez a 2019-ben megkezdett „több vagyunk mint tábor” stratégiánk folytatása. Az az álmunk, hogy a kelet-közép-európai régióban minden beteg gyermeknek legyen nevetéstől hangos a gyerekkora. Azon dolgozunk, hogy offline vagy online programjainkból bátorságot meríthessenek az élethez.

Köszönjük, hogy Ti is részesei vagytok ennek a missziónak. Az eredmények, amiket ebben a jelentésben bemutatunk, mindannyiunk közös sikere: hálásak vagyunk minden múltbeli és leendő támogatónknak, önkénteseinknek, dolgozóinknak, partnereinknek.

Kindli Erna
ügyvezető igazgató

Kik vagyunk?

Élményterápiás programok az egész családnak

GO! program
Azoknak, akik aktuális állapotuk vagy betegségük miatt nem jutnak el a táborba, 2 varsói, 1 pozsonyi, 2 budapesti, 1 debreceni, 1 pécsi kórházba visszük el a gyógyító élményeket.

Magyarországon kívül 3 országból (Csehország, Lengyelország, Szlovákia) érkeznek hozzánk gyerekek, regionális központ vagyunk.

47 magyar és 13 külföldi kórház toborozza a táborozóinkat.

A Bátor Tábor 2001 óta szervez terápiás programokat **súlyosan beteg gyerekeknek és családjuknak,** valamint olyan családok számára, akik súlyos betegség következtében vagy születése körül vesztették el gyermeküket.

Évente 1000 táborozót fogadunk: gyerekeket és családtagokat. A Bátor Táborban eddig **összesen több mint 10 000-en** voltak.

A táborainkban különféle kihívások elé állítjuk a táborozóinkat, így rengeteg **sikerélményt és megerősítést** tudunk adni nekik.

A táborban **teljes körű egészségügyi biztonságot** garantálunk.

Saját táborhelyet üzemeltetünk Magyarországon, Hatvanban (a táborhely egyszerre **246 fő** elszállásolására alkalmas).

Minden programunk **ingyenes.**

276 ezer önkéntes

50 országból 1,18 millió gyerek és családtag

31 éves múlt

BÁTOR TÁBOR a serioüsfun camp

serioüsfun children's network

Globális táborszövetség 30 taggal; a Bátor Tábor az egyetlen Közép-Európából

TÁBORON + TÁBORON KÍVÜL EGÉSZ ÉVBEN

1 NYÁRI TÁBOROK
7-17 ÉVESEKNEK
Súlyosan beteg gyerekeknek
1 HÉT | 3x ÉVENTE

2 NEMZETKÖZI TÁBOROK 3x évente
7-17 ÉVESEKNEK
Daganatos vagy leukémiás megbetegedéssel élő gyerekeknek Lengyelországból, Szlovákiából és Csehországból
1 HÉT | 2x ÉVENTE

CSALÁDOK SZÁMÁRA
Olyan szlovák családoknak, akik súlyosan beteg gyereket nevelnek.
4 NAP | 1x ÉVENTE

3 CSALÁDI TÁBOROK
CSALÁDOK SZÁMÁRA
Olyan családoknak, ahol a súlyosan beteg gyerek 7 évesnél fiatalabb
4 NAP | 4x ÉVENTE

4 TESTVÉR TÁBOROK
7–17 ÉVESEKNEK
Súlyosan beteg gyerekeknek és testvéreiknek
4 NAP | 2x ÉVENTE

5 LÉLEKMADÁR TÁBOROK
CSALÁDOK SZÁMÁRA
Olyan családoknak, akik súlyos betegségben, balesetben, vagy születése körül vesztették el gyermeküket
4 NAP | 3x ÉVENTE

6 GO! PROGRAM
AZOKNAK, AKIK NEM TUDNAK ELJUTNI A TÁBORAINKBA
Kórházi ágyhoz kötött vagy más betegségcsoportba tartozó gyerekek és családtagjaik számára
2 ÓRÁTÓL FÉL NAPIG | 103x ÉVENTE

Tábori programok:

lovaglás · evezés · íjászat · magaskötélpálya · logikaland · kézműveskedés · rejtett erők · média · cirkusz · bandázó · bátrak útja

ÉRTÉKEINK

Amiben hiszünk, és ami szerint működünk.

1 **NÁLUNK A TÁBOROZÓK AZ ELSŐK**
Az ő érdekeik és lelki-fizikai biztonságuk a legfontosabb.

2 **ÉRTÉKELJÜK, AKI VAGY ÉS AMIT HOZZÁADSZ**
Munkatársaink, önkénteseink és támogatóink nélkül – nélküled – nem lenne ugyanaz.

3 **TISZTÁN MŰKÖDÜNK**
Tevékenységünk, munkafolyamataink átláthatóak.

4 **A BIZALOM ÉRTÉK**
Megbecsüljük és vigyázunk rá, a családok, támogatók és önkéntesek pedig megtisztelnek vele.

5 **SEGÍTENI JÓ!**
A segítségnek többféle formája van, segíteni bárki tud. Több leszel általa.

6 **HOSSZÚ TÁVRA TERVEZÜNK**
Munkafolyamatainkban, döntéseinkben és az erőforrások felhasználásában a fenntarthatóság és a függetlenség számít iránymutatónak.

7 **A SZAKMAI IGÉNYESSÉG ALAPVETŐ**
Működésünket és partneri kapcsolatainkat meghatározza a magas szakmai színvonal.

8 **FOLYAMATOSAN FEJLŐDÜNK ÉS FEJLESZTÜNK**
Nyitottak vagyunk az újra, tudatosan keressük az innovatív megoldásokat.

9 **EGYÜTT TÖBBEK VAGYUNK**
Hiszünk a csapatmunkában és a közösség erejében.

10 **SZEMLÉLETET FORMÁLUNK**
Hiszünk abban, hogy a jó gyorsan terjed és kapuinkon túl is változást indít el.

A Bátor Tábor a SeriousFun táborszövetség egyetlen közép-európai tagja. A szervezethez 16 tábor és további 15 SeriousFun Program (SFP) tartozik világszerte. Az első tábort 1988-ban hozta létre a világhírű színész, **Paul Newman**. A szövetség az alapítás óta több mint 1 millió gyereknek és hozzátartozónak nyújtott segítséget.

GYÓGYÍTÓ ÉLMÉNYEK

A turnusok hosszú távú hatását a SeriousFun táborszövetség tagjaként a Yale Egyetemmel közösen vizsgáljuk tábor előtti és tábor utáni felmérésekkel. A kutatásban részt vevő szülők visszajelzései alapján a gyerekeknek nemcsak a betegséghez fűződő viszonyuk javult, hanem több más területen is fejlődtek. Bátran és büszkén mondhatjuk: együtt valóban életeket változtattunk.

- 79%-nak nőtt az új dolgok iránti nyitottsága;
- 77%-nak erősödött az önbizalma;
- 76%-nak nőtt az önállósága;
- 72%-nak javult a társas kapcsolatokra való nyitottsága.

A University of Utah az Amerikai Táborszövetséggel (American Camp Association) együttműködésben kutatta a tábor hosszú távú hatását. A tanulmány megállapította, hogy a résztvevő gyerekek még felnőttkorukban is nagyban a Bátor Tábornak tulajdonítják, hogy

- tisztelik és elfogadják a sokféleséget,
- képesek önfeledten megélni a pillanatot,
- kitartóan és bátran állnak a feladataikhoz és az életben felmerülő nehézségekhez,
- tisztában vannak önmagukkal és azzal, hogy milyen életet szeretnének élni.

A kutatásból az is kiderült, hogy számukra a tábor egy olyan különleges hely, ahol ezeket a készségeket biztonságos és bátorító közegben, élményeken és tapasztaláson keresztül sajátíthatták el. A kulcs pedig az őket ott körülvevő emberek. Képzett és tapasztalt önkéntesek, táborvezetők, doktorok és ápolók jelentették számukra azt a lelkileg és fizikailag biztonságos közeget, amiben újra kibontakozhattak.

„Azt tanultam, hogy a legfontosabb dolgok a világon a barátság, a csapatmunka, jókedv, vidámság, szeretet és összetartozás."

„Azt tanultam meg, hogy mosoly nélkül nem érdemes élni."

„Azt tanultam, hogy le kell győzni a félelmet, és hogy mindenki és minden úgy jó, ahogy van."

Mérföldkövek 2019

Valódi sikereink számokban nem mérhetők.

2178 RÉSZTVEVŐ

15 TURNUS

5	NYÁRI TÁBOR	348	TÁBOROZÓ
5	CSALÁDI TÁBOR	345	TÁBOROZÓ
3	LÉLEKMADÁR TÁBOR	157	TÁBOROZÓ
2	TESTVÉR TÁBOR	147	TÁBOROZÓ

997 TÁBOROZÓ

103 TÁBORON KÍVÜLI PROGRAM (például kórházi)

103	GO! PROGRAM	1181	RÉSZTVEVŐ

1181 RÉSZTVEVŐ

375 GO! önkéntes

1064 TÁBORI ÖNKÉNTES

319 IRODAI, KÜLSŐS, VÁLLALATI ÖNKÉNTES

Egészségügyi hátterünk

60 KÓRHÁZ ahonnan érkeznek gyerekek

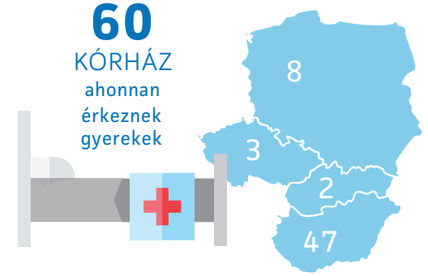

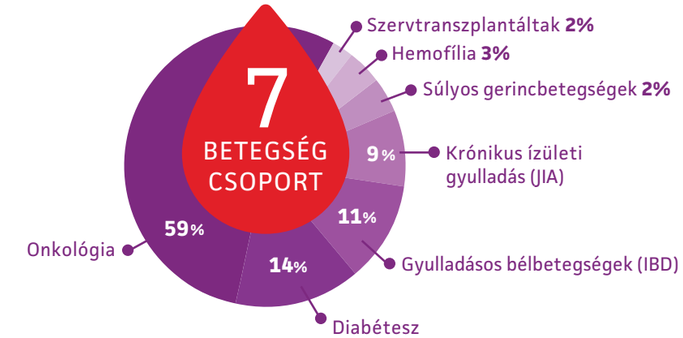

82 EGÉSZSÉGÜGYI CIMBORA

40 fő — Nővér, ápoló

17 fő — Orvos

17 fő — Dietetikus

8 fő — Gyógytornász

396 zsonglőr-mutatvány

98 kilométernyi zipline csúszás

645 méter tábori karkötő

2 765 700 kézmosás

59 bála széna a lovaknak

2215 elfogyasztott alma

∞ új barátság

107 500 pacsi

\+ számtalan **mosoly** naponta, milló felejthetetlen pillanat és életreszóló **élmény...** S amennyit mindezért fizetniük kellett a táborozóknak: **0 FT**

ESEMÉNYEKKEL TELI 2019

A TÁBORBAN

TESTVÉR TÁBOR
147 résztvevővel szerveztük meg a Tesó Táborainkat daganatos és cukorbeteg gyerekek és egészséges testvéreik számára.

NYÁRI TÁBOR
2019-ben 5 Nyári Turnusban 348 táborozó részesült gyógyító élményekben.

CSALÁDI TÁBOR
85 család, összesen 345 táborozó vett részt Családi Táborainkban. Először rendeztük meg Nemzetközi Családi Táborunkat, ahol 13 szlovák család töltött el egy hosszú hétvégét Hatvanban.

TAVASZI CSALÁDI NAP
Minden évben van egy nap, amikor a táborozóink elhozhatják családtagjaikat Hatvanba, és megmutathatják, hol szereztek életre szóló élményeket. Hiszen ezer szó sem elég, hogy a Bátor Tábort leírja. 2019-ban 757 vendég érkezett a tavaszi családi napunkra.

LÉLEKMADÁR TÁBOR
A Lélekmadár Táborba egy éven belül háromszor térnek vissza hozzánk olyan családok, akik súlyos betegség következtében, vagy születése környékén vesztették el gyermeküket. A 7. ciklusban 19 család indult a közös útra, amelyen az élményterápia mellett a gyász feldolgozásában is segítséget nyújtunk.

ÚJ BETEGSÉGCSOPORTOK
A májtranszplantáltak mellett először fogadtunk olyan táborozókat, akik új szívvel, tüdővel vagy vesével élnek.

ÚJ TÁBORI PROGRAMMAL VÁRTUK A GYEREKEKET
2019-ben debütált cirkusz programunk, ahol a cirkuszpedagógiai módszer segítségével különböző zsonglőrtechnikákat sajátítottak el a táborozók.
Nyáron minden nap kiosztottuk az Aranypartvis Vándordíjat, amit a takarítónők szakmai bírálata alapján a legtisztább gyerekház kapott meg, és őrizhetett egy napig. A táborozók nagyon élvezték a szelíd versengést, a helyi csapat pedig boldog volt, hogy kicsit jobban bevonódhattak a tábor életébe.

EÜ HÁTTÉR
A táborok láthatatlan egészségügyi hátterét 2019-ben is orvosok, szakápolók, dietetikusok és gyógytornászok jóvoltából biztosíthattuk. Hozzáértésük, áldozatos munkájuk óriási kincs a számunkra. Nemzetközi táborunkhoz most először csatlakozott egy cseh és egy szlovák orvos is.

10.000 TÁBOROZÓ, 15 ÉVES ÖNKÉNTES
Ősszel átlépte a tábor kapuját a 10 000. táborozónk, a nagy eseményt pedig egy tetris challenge-dzsel ünnepeltük meg. A tetris-fotón ráadásul szerepel az egyik olyan önkéntesünk is, aki immár 15 éve adja minden egyes évben idejét, energiáját, szívét, lelkét a Bátor Tábornak.

ÚJ PROGRAMOS ÉPÜLET
Több nagylelkű támogatónknak köszönhetően felépült az új programos épületünk. Az épület földszintjén tréningszoba, zeneterem, kézműves szoba, stúdió, jelmez- és sportraktár és a tábori vezetőség irodája kapott helyet, az emeleten pedig önkéntes-szállások vannak. Így most már rossz idő esetén is minden programot meg tudunk tartani fedett helyen, és nagy létszámú turnusok, képzések során is nyugodt pihenésben lehet részük az önkénteseknek egy-egy sűrű nap után.

ESEMÉNYEKKEL TELI 2019

ÉS A TÁBORON KÍVÜL

BÁTOR DESIGN

Népszerű design kollekciónkat további, hamisítatlanul Bátor Táboros termékekkel bővítettük. A slammerektől, íróktól, költőktől (Galló Bence, Kemény Zsófi, Kövér András „KÖVI", Mészáros Péter, Simon Márton) kapott üzenetek és a Kövesdi Dóra által életre keltett két jóbarát – a parasportoló szuperhős róka és az óceánokat tisztító bátor cica – már akár sapka vagy kulacs formájában is elkísérik jótékony vásárlóinkat. Webshopunk kínálatának legjavát pedig már a WAMP Design Vásár közönségének is bemutathattuk.

JÓTÉKONYSÁGI SÜTIVÁSÁR

A Süss fel, Nap! a Bátor Követ program legsikeresebb közösségi adománygyűjtő kampánya volt 2019-ben, ahol a résztvevők mindössze 1 hét alatt több mint 900 ezer forintot gyűjtöttek össze. A jótékonysági sütivásárhoz összesen 16 profi és amatőr bátor cukrász csatlakozott, akik a saját finomabbnál finomabb süteményeik eladásával támogatták a Bátor Tábor munkáját.

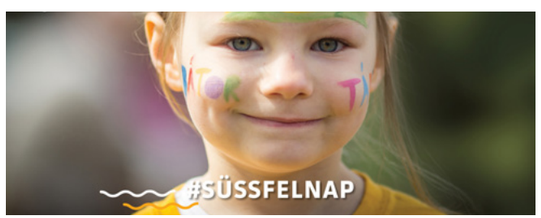

UNICREDIT

Az UniCredit Bank és ügyfelei egy rendkívül sikeres kampány keretében fogtak össze a Bátor Táborért. Az Unicredit mobilalkalmazás letöltésével és használatával összegyűjtöttek hat hét alatt 10 millió forintot, amiből az őszi turnusaink étkeztetési költségeihez járultak hozzá.

KARÁCSONYI AJÁNDÉK HELYETT

Decemberben több vállalati partnerünk is úgy döntött, hogy ügyfeleit a Bátor Tábort támogatva ajándékozza meg. Ezt több módon is megtehették: ajándékaikat a jótékonysági webshopunkból szerezték be vagy a szokásos karácsonyi ajándékokra szánt összeggel a Bátor Tábort támogatták, ezt a nemes gesztust az ügyfeleiknek is kommunikálva.

GYEREKNAPI KAMPÁNY

Már hatodik alkalommal szerveztünk gyereknapi különkiadást az RTL Klub Fókusz Plusz műsorában, ahol táborozók és önkéntesek több riportban meséltek a Bátor Táborról. A műsor ideje alatt több mint 40 ezer néző gondolta úgy, hogy szeretne minket **támogatni** egy kétgombócos fagyi árával, ezzel 22 millió forint adományt gyűjtve a tábornak.

ÉLMÉNYKÜLÖNÍTMÉNY

2019-ben újra mérföldkőhöz érkezett az **Élménykülönítmény** csapata, áprilisban lezajlott a jótékony sportközösségünk egyik legsikeresebb adománygyűjtő kampánya. A 34. Telekom Vivicittá Városvédő Futáson 86 lila pólós sportolónk állt rajthoz, akiknek már a rajtpisztoly eldördülése előtt sikerült összegyűjteniük 13 989 742 forintot. Az év során 385 jótékony sportolónk gyűjtött nekünk összesen 42 318 927 forintot.

TURNUSOK KÖZÖTT SEM PIHEN A TÁBOR

A turnusok között is megtelik a tábor vidámsággal. A Decathlon hatvani, 203 fős csapata szeptemberben például egy rendkívül színes és mozgalmas vállalati csapatépítésen vett részt nálunk. Vendégeink kipróbálhattak olyan tábori programokat, mint a magaskötélpálya, íjászat és evezés, de volt térképes tájséta a tábor területén, film és zenei kvízjáték, a csapatokban megoldható különleges együttműködést igénylő küldetés, valamint néhány ügyességi feladat is.

GOLF

A 17. jótékonysági golf rendezvényünkön egy verőfényes augusztus végi napon 70 sportszerető és nagylelkű golfozó vett részt. A nap bevétele mintegy 68 millió forint volt.

AUKCIÓK

Jubileumi, 15. jótékonysági kortárs képzőművészeti aukciónkon Budapesten volt táborozóink osztották meg történetüket, a kisebb táborozók pedig Bocskor Bíborka mellett léptek színpadra egy zenés műsor keretében. Az október nagyon mozgalmas volt: 7. alkalommal rendeztük meg kortárs művészeti aukciónkat Varsóban és második alkalommal Pozsonyban. A három eseményen összesen 188 kortárs mű került kalapács alá, amely több mint 356.000 euró támogatást jelentett az Alapítványnak.

1% KAMPÁNY

Működésünk közel egyötödét az 1% felajánlásokból fedezzük. A 2019-es kampányunkban azt hangsúlyozzuk, hogy egy pillanat alatt, így a betegség hírére is megváltozhat egy család élete. Táborainkban is megváltozik a beteg gyerekek és családtagjaik élete pozitív irányba, amiben az 1% felajánlók segítségét kértük. A kampány hatására összesen 143 millió forintnyi felajánlás érkezett 24 ezer felajánlótól. Köszönjük!

TÁMOGASD A BETEG GYEREKEKET ADÓD 1%-ÁVAL!

TÁMOGATOM

ELŐRE A JÖVŐBE

2020 mindannyiunk számára ismeretlen kihívásokat tartogat. A táborozóink már ismerik a sok esetben hónapokig tartó egyedüllétet, a kortársaiktól való izolációt. Most is számítanak ránk, a nevetés és a játék gyógyító erejére. Akkor is, ha éppen mindannyian az otthon falai között és nem a hatvani táborhelyünk napsütötte tópartján vagyunk.

Hisszük, hogy a vírus okozta félelmek leküzdésében segíteni tudunk. Segíteni tudunk a beteg gyerekeknek és családjaiknak a csaknem 20 éves múltunkkal, tapasztalatunkkal, amit abban szereztünk, hogy megmutatjuk, hogyan őrizhető meg a mentális jóllét egy kihívásos, félelmekkel teli helyzetben.

Hisszük, hogy együtt mindenre találunk megoldást: ha a Bátrak nem tudnak eljönni a táborba, akkor a tábor megy el a Bátrakhoz! A digitalizáció mint fejlesztési-fejlődési irány már régóta a napirendünk volt, most a helyzet kényszerített minket gyors és hatékony tettekre. Felépítettünk egy digitális Bátor Tábort: a tábor életében először belekóstoltunk az online programtartás-táboroztatás világába és folyamatosan fejlesztjük digitális programjainkat, játékainkat a munkatársak és az önkéntesek segítségével. A programok mind azt a célt szolgálják, hogy online teremtsünk kapcsolatot a résztvevőkkel, de offline játékok, feladatok során vezetjük végig őket. A **Digitális Bátor Tábor** nem csak azoknak a gyerekek, kamaszok számára érhető el, akik idén nyáron nem tudnak eljutni a táborba. Felnőtteknek szóló és családi játékaink nyitottak a nagyközönség előtt is, sőt, vállalatoknak is, hiszen online csapatépítőkkel is készültünk.

A programok ugyanúgy elindulnak Szlovákiában, Lengyelországban és Csehországban is, így külföldi táborozóink sem maradnak idén Bátor Tábor-élmény nélkül!

A vírus okozta félelmekre reagálva két további kampányt is indítottunk. A **#BátorságotAdunk** kampányunkban önkéntesek, hírességek, dolgozók tolmácsolják a legbátrabbak, táborozóink üzeneteit Facebook oldalunkon, küldenek bátorságot az egészségügyben dolgozóknak, a gyerekeknek és mindenkinek. Az otthoni közös minőségi idő eltöltéséhez pedig, **#OtthonIsBátor** címmel, egyszerű eszközökkel, pár perc alatt megvalósítható játékokat, trükköket, kísérleteket mutatunk be a Cimborák segítségével.

Töretlenül hiszünk a játék gyógyító erejében.

Töretlenül hiszünk a napsütésben.

ÖNKÉNTESSÉG

Életeket változtatunk. Igen, az önkéntesekét is.

TÁBORI ÖNKÉNTESEK

Ők azok, akik a táborainkban a gyerekek fizikai és lelki biztonságáról gondoskodnak. Egy önkéntes átlagosan 3 turnusban vesz részt, de vannak olyan cimborák is, aki már 15 éve minden évben visszatérnek. Gyakran az ő életük is megváltozik a táborban.

1064 tábori önkéntes

89 920 munkaóra

GO! ÖNKÉNTESEK

Kórházi programunkon az önkéntesek egy-egy órába sűrítve juttatják el a Bátor Tábor csodáját a kórházi ágyak mellé, vagy egyéb külső programokra.

375 GO! önkéntes

221 magyar

105 lengyel

49 szlovák

JÓTÉKONY SPORTOLÓK

Sporteseményeken vesznek részt az Élménykülönítmény színeiben és emellett adományokat gyűjtenek ismerőseik körében.

385 Élménykülönítmény-sportoló

EXPRESSZ ÖNKÉNTESEK

Ők azok, akik egy teljes tábori turnust nem tudnak vállalni, de szívesen segítenek az irodában vagy rendezvényeinken egy-két órát vagy egy-egy napot. Vannak, akik egyéb szakmai segítséget nyújtanak, például fordítanak vagy grafikai munkával támogatnak minket.

319 expressz és vállalati önkéntes

1749 munkaóra

„A lila pólónak tényleg mágikus ereje van! Ennyi biztatást még soha életemben nem kaptam: a pálya szélén messze a Bátor Tábor szurkolói különítmények voltak a leghangosabbak, de a futás közben is random emberektől, nem csak lila pólósoktól jött a biztatás: Hajrá Bátor Tábor! Srácok, így futni… úristen, leírhatatlan, elképesztő volt!"
– egy jótékony sportolónk

„A Bátor Tábor egy örök barát-erdő."
– egy táborozónk

„Végre egy olyan helyen lehetünk pár napig, ahol senki nem gondolja, hogy mások vagyunk, mert van beteg gyerekünk. Felszabadultan örülhetünk mindennek." – egy táborozó szülő

Minden Cimbi, minden gyerek nagyon tisztaszívű, szeretetre méltó, kedves és aranyos ember. Mindig maradjatok, maradjunk ilyenek!"
– egy táborozónk

„Arra vagyok a legbüszkébb, hogy a nehéz pillanatokban is meg tudtam nevettetni a társaimat."
– egy táborozónk

„Azt üzenjük az önkénteseknek, hogy büszkék lehetnek magukra, mert mi is azok vagyunk! Tartsák meg azokat a dolgaikat, amiket itt átadnak nekünk. Leírhatatlan érzés az, ahogy velünk és gyermekeinkkel foglalkoznak. Szuper csapat, csodálatos, odaadó emberek, tele jókedvvel és szeretettel!"
– egy táborozó szülő

„Eddig nem is tudtam, hogy Apa ilyen bátor!"
– egy táborozónk

„A felnőttek elfelejtenek úgy játszani, mint a gyerekek, kergetni egymást a focipályán, szójátékot játszani, nevetni egymáson. A táborban vissza tudtam térni a gyerekkorba." – egy táborozó szülő

„GO!-s önkéntesnek lenni olyan, mintha bemennél hideg és egy sötét szobába, majd egy gyerekkel közösen rájönni arra, hogy ott meleg van, és ő erősebb bárkinél."
– egy GO!-s önkéntesünk

„Elképesztő élmény, hogy nagyon rövid idő alatt mennyi szeretetet, bizalmat és cinkos összenézést, személyes történetet kapok minden alkalommal, amelyektől annyi energiám lesz, hogy alkalmanként még a sötétben is világítok!"– egy önkéntesünk

11+1 ÉRV,

amiért jó támogatni a Bátor Tábort!

#1 Életeket változtatunk

Évente közel ezer táborozónk (beteg gyerekek és családjaik) részesül sorsfordító élményekben.

#2 Átláthatóak vagyunk

17 éve működünk stabilan és átláthatóan. Három évre előre gondolkodunk, pénzügyeinket a Deloitte auditálja.

#3 Függetlenek vagyunk

Kizárólag vállalati és magánadományokból gazdálkodunk. Állami forrásokat nem fogadunk, arra nem is pályázunk.

#4 Garantáljuk a minőséget

Szakmaiságunkra két nemzetközi szervezet, a SeriousFun Children's Network és az International Camping Evaluation is ügyel. Így garantáltan jó helyre kerül a támogatásod.

#5 Támogatóink elégedettek

Több ezer magánszemély, több száz cég tapasztalta meg, hogy támogatásuk értéket teremt – új életek, mosolyok, új épületek formájában.

#6 Társadalmi befektetés

Az évente közel ezer táborozónk, ezer önkéntesünk és kórházi programjaink résztvevői saját környezetükbe hazatérve észrevétlenül is terjesztik a segítő szemléletet. Így támogatásod egy valódi társadalmi befektetés, amivel a Bátor Tábor falain kívül is értéket teremtesz.

#7 Mérhető hatás

Javuló viszony a betegséghez és a gyógyuláshoz, pozitívabb énkép, fejlődő szociális kapcsolatok – a Bátor Tábor jótékony hatásait nemzetközi kutatások is igazolják.

#8 Több lábon állunk

Legalább húszféle formában lehet minket támogatni. Így biztosítjuk a Bátor Tábor stabilitását, fenntarthatóságát.

#9 Nemzetköziek vagyunk

A Bátor Tábort 9 lelkes, magyar fiatal alapította. Nem kis büszkeség, hogy kezdeményezésük ma már határainkon is átível: közép-európai központként táborainkban külföldi gyerekeket is fogadunk, működésünket nemzetközi standardok szerint szervezzük.

#10 Megéri támogatni

Közhasznú szervezetként minden Magyarországon bejegyzett cégnek adóigazolást tudunk kiállítani, melynek birtokában a támogatás 120%-a leírható az adóalapból.

#11 Növekszünk

2001-ben 70 táborozónk volt, mostanra már több mint 10 000 táborozó és több mint 3000 önkéntes járt nálunk.

+1

"A Bátor Tábor egy lélekfeltöltő hely, ahol megismerheted önmagad, átlépheted korlátaidat és mindezt csodálatos emberekkel, barátokkal teheted." - egy táborozónk

2019 a mérlegen* (millió forint)

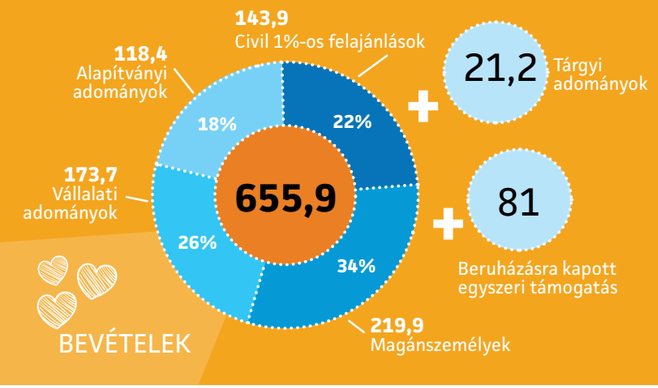

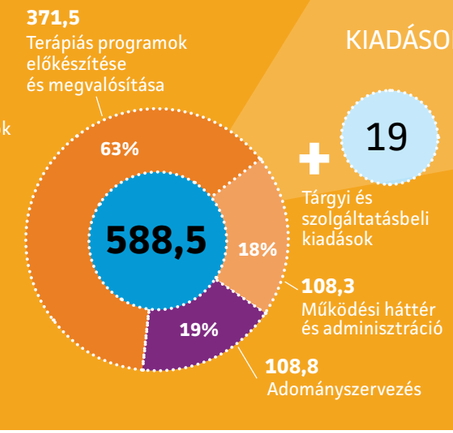

*Árfolyamnyereség és veszteség nélkül

KÖSZÖNJÜK, HOGY VAGYTOK! KIEMELT VÁLLALATI TÁMOGATÓINK 2019-BEN

20 MILLIÓ FORINT FÖLÖTT

Abercrombie & Fitch (US) • GlaxoSmithKline Services Unlimited (UK) • Newman's Own Foundation • Serious Fun Children's Network (US) • Takeda (US) • Union Biztosító / Wiener Städtische Versicherungsverein (AT)

10-20 MILLIÓ FORINT

Unicredit Bank Hungary Zrt.

5-10 MILLIÓ FORINT

Aldi Magyarország Élelmiszer Bt. • Dentons Europe CS • GK Invest Vagyonkezelő Kft. • MERCK Vegyi és Gyógyszeripari Kft.

3-5 MILLIÓ FORINT

CherryHUB BSC Kft. • Hungrana Keményítő és Izocukorgyártó és Forgalmazó Kft. • Janssen-Cilag Gyógyszerkereskedelmi Marketing Szolgáltató Kft. • Morgan Stanley Magyarország Elemző Kft. / Morgan Stanley's International Foundation • Nadace The Pudil Family Foundation • NEO Property and Facility Services Zrt. • Orchidea s.r.o • Solar Markt Befektetési Kft. • UPC Magyarország Kft.

1-3 MILLIÓ FORINT

Abesse Informatikai Tanácsadó Zrt. • AMC Networks Central Europe Kft. • BERGER KÖNYVELŐIRODA Üzletviteli Tanácsadó és Szolgáltató Kft. • Blikk Kft. • BP Business Service Centre Kft. • CherryHUB BSC Kft. • CIVIL Biztonsági Szolgálat Zrt. • Concorde Értékpapír Zrt. • Deloitte Könyvvizsgáló és Tanácsadó Kft. • Dudus Ipari Tanácsadás Bt. • E.ON Hungária Energetikai Zrt. • EuroFleet Gépjármű Flottakezelő Zrt. • Hungaropharma Zrt. • INOTAL HIDRÁT Hidrátgyártó Kft. • Iron Mountain Magyarország Kereskedelmi és Szolgáltató Kft. • IT Services Hungary Szolgáltató Kft. • MagNet Magyar Közösségi Bank Zrt. • Magyar Telekom Távközlési Nyrt. • Milan Ticket Shop Kft. • MOL Magyar Olaj- és Gázipari Nyrt. • NÁDOR Rendszerház Irodaautomatizálási Kft. • Nemzeti Inkubátorház Alapítvány • Nemzeti Útdíjfizetési Szolgáltató Zrt. • NILS ID Kft. • Ötlethivatal Üzleti Tanácsadó Kft. • Porsche Hungaria Kereskedelmi Kft. • Reckitt Benckiser Kereskedelmi Kft. • Silent Signal Információbiztonsági, Informatikai Tanácsadó és Szolgáltató Kft. • SILKEM Hungary Kft. • Sony Pictures Television Central Europe Kft. • TMX Mobile Solution Szerviz Szolgáltató Kft. • Wavemaker Hungary Média, Tartalom és Technológia Szolgáltató Kft. • Westbay Kft. • Zala Springs Real Estate Kft.

TÁRGYI ÉS SZOLGÁLTATÁSBELI ADOMÁNYOK SZERVEZETEKTŐL

Abercrombie & Fitch (US) • acb Galéria • Artex Kft. • Asix Distribution Kereskedelmi Kft. • Avalon Car(e) Services • BSH háztartási készülék kereskedelmi Kft. • BSI Sport, -marketing, -szervező Kft. • Budapest Történeti Múzeum Kiscelli Múzeum / Fővárosi Képtár • Business Publishing Services Kiadói Kft. • Cactus Kreatív Stúdió Kft. • Central Médiacsoport Zrt. • CMS Cameron McKenna Ügyvédi Iroda • CoNetworking Tanácsadó és Szolgáltató Kft. • Danubius Szállodaüzemeltető és Szolgáltató Zrt. • dm-drogerie markt Kereskedelmi és Szolgáltató Kft. • Edima.email Kft. • eisberg Hungary Kft. • Electrolux Lehel Hűtőgépgyár Kft. • e-Raktártechnika Kft. • esbr Kereskedelmi és Informatikai Szolgáltató Kft. • Flow Consulting Kft • Fornetti Fagyasztott Pékáru-termelő és Kereskedelmi Kft. • Frontira Stratégiai Tanácsadó Kft. • Gravoform Kft. • Grayling Hungary Kft. • HANKOOK TIRE Magyarország Gyártó és Kereskedelmi Kft. • Himile Europe Termelő Kft. • Hogan Lovells • HVG Press • I.T. Magyar Cinema Kft • Imedia Kft. • Infosector Számítástechnikai Kft. • Interlex Communications Kft. • Intren Kft. • Kantar Media Kft. • Kedd Kulturális és Szolgáltató Kft. • Kempiski Hotel Corvinus Budapest • Kieselbach Galéria • Kisterem Galéria • Kövesdi Réka Fotográfia • Magyarvíz Kft. • Manero Kft. • Market Építő Zrt. • Marquard Média Magyarország Kiadó Kft. • Mobil Audio & Light Kft. • MULTISOFT Számítástechnikai Kft. • NAOS Hungary Kft. • Pannonia Golf & Country Club • Pauker Holding Kft. • Person Magyarország Kommunikációs Kft. • Rauch Hungária Gyümölcsfeldolgozó Kft. • Ringier Axel Springer Magyarország Kft. • Magyar RTL Televízió Zrt. • Special Effects International Zrt. • Spectrum Brands Hungaria Kft. • Telenor Magyarország Zrt • Vintage Galéria • Webshippy Magyarország Kft.

NEMZETKÖZI ALAPÍTVÁNYAINK VÁLLALATI TÁMOGATÓI 20 MILLIÓ FORINT FÖLÖTT

KI One (PL)

3-5 MILLIÓ FORINT

Dôvera, zdravotná poisťovňa, a.s. (SK)

1-3 MILLIÓ FORINT

Autostrada Eksploatacja S.A. (PL) • Google LLC (CZ) • Ingrid Popovič (CZ) • Moneta Money Bank (CZ) • Novartis (PL) • Petr Šmíd (CZ) • PKN Orlen (PL) • PROVIDA foundation (SK)

NEMZETKÖZI ALAPÍTVÁNYAINK TÁRGYI ÉS SZOLGÁLTATÁSBELI TÁMOGATÓI

Amber (PL) • ARRIVA Slovakia a.s. (SK) • Basta digital s.r.o. (SK) • Bubble production house, s.r.o. (SK) • ČECHOVÁ & PARTNERS s. r. o.(SK) • Cisowianka (PL) • Dentons Europe CS LLP (SK) • DESA Unicum S.A. (PL) • Google LLC (CZ) • KI One (PL) • Lenka Vacvalová (SK) • LOT Polish Airlines (PL) • Mielżynski (PL) • Noerr s.r.o. (CZ) • Ponyhouse s.r.o. (SK) • Rymarz-Zdort (PL) • Simona Klammertová (CZ) • Skils s.r.o. (CZ) • Škoda Auto a.s. (CZ) • Soga Art Auction House (SK) • SOLEN s.r.o. (SK) • Thimble Digital Agency (CZ) • Zachęta – National Gallery of Art (PL)

Vállalati támogatóink mellett köszönjük a magánszemélyek támogatását, különös tekintettel a rendszeres adományozóinkra. Hálásak vagyunk az 1% felajánlóinknak, a jótékonysági rendezvényeink résztvevőinek, az Élménykülönítmény programunk sportolóinak és önkénteseinek, a Telenor–Bátor Tábor mobilflotta előfizetőinek, és mindenkinek, akik pénzzel, eszközzel, tudással hozzájárultak a sikerekhez. Köszönjük!

TISZTSÉGVISELŐK, MUNKATÁRSAK

BÁTOR TÁBOR ALAPÍTVÁNY

ALAPÍTÓK
Bakóczy Szilvia
Dr. Csoszánszki Noémi
Hamza Lilla Krisztina
Károlyi Lilla
Marjai-Kocsis Anikó
Dr. Milei Krisztina
Mohai Mónika
Dr. Török Szabolcs
Tóth István Attila

KURATÓRIUM
Küllői Péter
Bakóczy Szilvia
Báthory Balázs
Dr. Csoszánszki Noémi
Dr. Toldy-Schedel Emil
Dr. Török Szabolcs
Kóbor Miklós
Kepes András
Steve Juhász
Szauer Péter

FELÜGYELŐBIZOTTSÁG
Winkler Gyula
Dr. Sütő Enikő
Dr. Zombori Zoltán
Mécs Mónika
Dr. Béres Zoltán

TANÁCSADÓ TESTÜLET
Dr. Benyó Gábor
Dr. Kocsis Katalin
Károlyi Lilla
Dr. Góczán Szabó Ildikó
Ozsváth Bálint
Scheuring István

MUNKATÁRSAK

ÜGYVEZETŐ
Kindli Erna

NEMZETKÖZI MŰKÖDÉSÉRT ÉS NÖVEKEDÉSÉRT FELELŐS IGAZGATÓ
Sumudu Perera

PÉNZÜGY ÉS ADMINISZTRÁCIÓ
Almási Gábor
Tömböly Tímea/Malek Ízisz
Tokár Blanka

HR
Lechner Beáta
Magyar Katalin

ÖNKÉNTES- ÉS PROGRAMSZERVEZÉS
Brahmi Lynda
Cserjés Anikó / Havasi Marcell
Csoszánszky Adrienn
Horváth-Szabó Renáta
Kerényi Máté / Posztós Erika
Kiss László Roland
Kovácsevics Mariann
Nagy Katalin
Péczeli Zsuzsanna
Prógli Ágnes
Schumiczky Júlia
Simon Gellért
Somogyi Hanna
Szombath Dóra/ Fülöp-Sokorai Eszter
Vargyas-Tóth Julianna
Vigyikán György
Zsákai-Kis Anett / Thuróczy Flóra

ADOMÁNYSZERVEZÉS
Knecht Tamás
Dégi Tünde
Domián-Varga Zsófia
Firisz Anita
Füzérné Fekete Tünde
Hais Barbara
Joó Mónika
Kelecsényi-Bakos Réka
Horváth Mercédesz/Horváth Noé
Reisinger Rita/Kiss Ambrus
Ruman Csilla
Sipos Emőke/Osváth Györgyi
Tóth Eszter
Vass Nikolett
Vérten Zsófia
Winkler Adrienn

MARKETING
Dél Zsófia
Nagy Éva
Sturm Andrea
Iványi Domokos/Osvay Róza

EGÉSZSÉGÜGY ÉS TÁBOROZÓSZERVEZÉS
Dr Gudor Orsolya
Palásti Erzsébet
Szabó Angelika
Horváthné Kardos Katalin
Csicsely Ágnes
Balog Emese
Barczi Zsófia/Horváth Annamária
Törőcsik Tamás

ÜZEMELTETÉS
Juhászné Oláh Edit/Reisinger Rita
Balogh Józsefné / Bakosné Fülöp Marianna
Berta Józsefné / Égei Zsuzsanna
Brindza Jánosné / Futó Zsuzsanna
Csuka Zoltánné / Horváth Józsefné
Hatvani Eszter
Kurják Lukács / Magyar János
Nagy Lászlóné / Kovácsné Lovász Mária Edit
Nagyné Tóth Szilvia
Szekér Gábor
Tari Kornél
Tari Rita Szandra
Zsíros Jánosné

FUNDACJA BATOR TABOR POLSKA

KURATÓRIUM
Paula Rewald-Gribbs
Katarzyna Kulczyk
Artur Gabor
Radosław Kudła
Stefan Krieglstein
Tomas Witczak
Péter Küllői

MUNKATÁRSAK
Zuzanna Szafran/Alina Prokopiuk-Roszak
Marcin Maryl
Maria Radzyńska (GO program)

NADÁCIA BÁTOR TÁBOR SLOVAKIA

KURATÓRIUM
Jana Palenčarová
Katarina Čechová
Rasto Bagar
Barbara Schreinerova
Péter Küllői

MUNKATÁRSAK
Vladimira Masarykova
Beáta Revayova
Martina Komorová (GO Program)

NADAČNÍ FOND NADACE BÁTOR TÁBOR ČESKÁ REPUBLIKA

KURATÓRIUM
Roman Novotný
Petr Šmíd
Ladislav Tyll

MUNKATÁRSAK
Katarína Koščíková
Eva Bochová

“A Bátor Tábor a Béke szigete, a pihenés, nyugalom záloga.” - egy táborozónk

KÜLFÖLDRŐL IS TÁMOGATOTT, ELISMERT ÉS ETIKUS SZERVEZET

ETIKUS ADOMÁNYGYŰJTŐ SZERVEZET

BÁTOR TÁBOR ALAPÍTVÁNY

1135 Budapest, Reitter Ferenc u. 46-48. | www.batortabor.hu | tel: +36 1 302 8808
Adószám: 18107913-1-41 | Bankszámlaszám: UniCredit 10918001-00000015-88740016
E-mail: batortabor@batortabor.hu

Nadační fond Nadace Bátor Tábor Česká republika

Žižkova 403/20, 293 01 Mladá Boleslav, Csehország | www.batortabor.cz | IČ: 28996542
Komercni Banka 43-6195580267/0100 CZK | E-mail: info@batortabor.cz

Fundacja Bátor Tábor Polska

ul. Krucza 24/26, 00-526 Varsó, Lengyelország | www.batortabor.pl | KRS: 0000342855
Bank Zachodni WBK 02 1090 1056 0000 0001 1347 5847 | E-mail: info@batortabor.pl

Nadácia Bátor Tábor Slovakia

Staromestská 3, 811 03 Pozsony, Szlovákia | www.batortabor.sk | IČO: 42174643 | FIO
Banka SK 6983300 0000024-01042470 | E-mail: info@batortabor.sk

Kiadó: Bátor Tábor Alapítvány I Kiadványterv: Tóth Kata I Infografikák: InfoTandem 2020